

공 급 원 증 인 서

(스프릿빔살보강토A형옹벽블록)

 (주) 진 아 산 업

경기도 광주시 도척로256번길 99 (주) 진아산업

TEL : 031-769-3707~8 / FAX : 031-769-3719



Contents

- ▶ 사업자 등록증
- ▶ 공장 등록증
- ▶ 시험성적서
- ▶ 국세 완납증명서
- ▶ 지방세 완납증명서
- ▶ 납품실적

사 업 자 등 록 증

(법인사업자)

등록번호 : 126-81-88234

법인명(단체명) : (주) 진아산업

대 표 자 : 송길환

개업년월일 : 2005년 08월 01일 법인등록번호 : 134211-0070948

사업장 소재지 : 경기도 광주시 도척면 도척로256번길 99

본점소재지 : 경기도 광주시 도척면 도척로256번길 99

사업의종류 : 업태 제조업
 도소매업

종목 콘크리트제품, 토목자재등
 콘크리트제품, 토목자재등

전자세금계산서 이메일주소

ja37077@bill36524.com

교부사유 : 정정

TEL:031-769-3707

FAX:031-769-3719

H.P : 010-2681-3707

사업자단위과세 적용사업자 여부 : 여() 부()

전자세금계산서 전용메일주소 :

2014년 02월 05일

이천 세무서장



 국세청

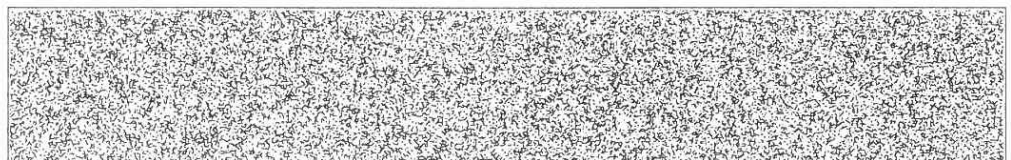



공장등록증명(신청)서

접수번호 2020092511764289001	접수일 2020.09.25	처리기간 즉시
--------------------------	----------------	---------

신청인	회사명 (주)진아산업	전화번호 031-769-3707
	대표자 성명 송길환	생년월일(법인등록번호) 134211-0070948
	대표자 주소(법인 소재지) 경기도 광주시 도척면 도척로256번길 99	

등록 내용	공장 소재지 경기도 광주시 도척면 도척로256번길 99	지목	보유구분 자가 [O], 임대[]
	공장 등록일 2006년 03월 30일	사업 시작일 2005년 04월 12일	종업원 수 남 :11 여 :2
	공장의 업종(분류번호) 콘크리트 타일, 기와, 벽돌 및 블록 제조업(23324)		
	공장 부지 면적(㎡) 6369.000	제조시설 면적(㎡) 965.400	부대시설 면적(㎡) 110.530

등록 조건	조건 : 해당없음
-------	-----------

등록변경·증설등 기재사항 변경내용(변경 날짜 및 내용) 2008-09-29 사유: 부대시설 면적 증가	공장관리번호 416102006104193
--	---------------------------

「산업집적활성화 및 공장설립에 관한 법률」 제16조제1항·제2항·제3항에 따라 위와 같이 등록된 공장임을 증명합니다.

2020년 09월 25일

한국산업단지공단장

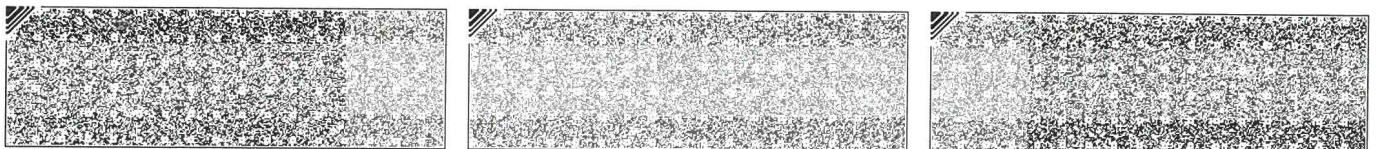
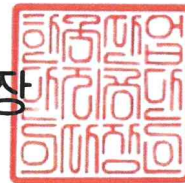

◆본 증명서는 인터넷으로 발급되었으며, 정부24(gov.kr)의 인터넷발급문서진위확인 메뉴를 통해 위·변조 여부를 확인할 수 있습니다.(발급일로부터 90일까지) 또한 문서하단의 바코드로도 진위확인(정부24 앱 또는 스캐너용 문서확인프로그램)을 하실 수 있습니다.

단체표준인증서

인 증 번 호 : 제 152 호
업 체 명 : (주)진아산업
대 표 자 : 송길환
공 장 소 재 지 : 경기도 광주시 도척면 도척로 256번길 99
공장 사업자등록번호 : 126-81-88234
인증계약 유효기간 : 2026.05.15
단 체 표 준 명 : 콘크리트 호안 및 옹벽 블록
단 체 표 준 번 호 : SPS-KCIC0001-0703
종류·등급·호칭·모델 : 보통호안블록(대형), 보통호안블록(중소형), 보통옹벽블록(대형),
보통옹벽블록(중소형) 【 별지 】

단체표준인증시스템 인증심사 절차서에 의거 인증심사를 실시한 결과 단체표준과 인증심사기준에 적합하므로 위와 같이 단체표준 표시를 인증 합니다.

2023 년 04 월 26 일

한국콘크리트공업협동조합연합회장



* 최초인증일 : 2011.08.03

* 최종변경일 : 2023.04.26

* 변경/재교부사유 : 2023.04.26 인증서 갱신



문서확인번호 : 0417-2723-0473-6272

2023-04-27 16:17:23 [1 / 2]

시험성적서

1. 기관명 : (주)진아산업
2. 주소 : 경기도 광주시 도척면 도척로 256번길 99
3. 시료명 : 스프리트빔살보강토옹벽블록A형 (보통옹벽블록 중소형)
4. 성과이용목적 : 관리시험

5. 시험결과 :

시험항목	단위	시험결과값	시험방법	비고
압축강도	MPa	34.6	SPS-KCIC0001-0 703 : 2020	-
		40.7		
		38.8		
흡수율	%	4.8		
		3.6		
		4.6		

-시료채취장소: (주)진아산업

끝.

작성자 : 최 현 민



승인자 : 이 용 수



※ 본 성적서의 시험결과는 고객이 제시한 시료에 대한 결과임.

2023 . 11 . 15 .

한국콘크리트시험원

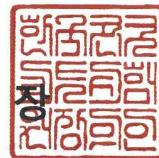



(1 / 1)

납세증명서

발급번호	3235-770-7821-942		처리기간	즉시(단, 해외이주용 10일)			
납세자 인적사항	성명(상호)	(주) 진아산업		주민등록번호 (사업자등록번호)	126-81-88234		
	주소(사업장)	경기도 광주시 도척면 도척로256번길 99					
증명서의 사용목적	<input type="checkbox"/> 대금수령						
	<input type="checkbox"/> 해외이주 (이주번호 제 호, 이주확인일 년 월 일)						
	<input checked="" type="checkbox"/> 기 타						
증명서의 유효기간	유효기간	2024년 5월 3일					
	유효기간을 정한 사유	<input checked="" type="checkbox"/> 「국세징수법 시행령」 제96조 제1항 <input type="checkbox"/> 기 타 (사유:)					
연장·유예 내역	연장·유예 종류	연장·유예 기간	과세기간	세 목	납부기한	세 액	가 산 금
		해	당	없	음		
(단위 : 원)							
물적납세의무 체납내역	위탁자·양도담보설정자	과세기간	세 목	납부기한	세 액	가 산 금	
		해	당	없	음		
(단위 : 원)							

「국세징수법」 제108조 및 같은 법 시행령 제95조에 따라 발급일 현재 위의 연장·유예액 또는 「국세기본법」 제42조, 「종합부동산세법」 제7조의2·제12조의2 또는 「부가가치세법」 제3조의2에 따른 양도담보권자 또는 수탁자의 물적납세의무와 관련된 체납액을 제외하고는 다른 체납액이 없음을 증명합니다.
※ 발급일 현재 지정납부기한이 도래하지 않은 미납국세는 체납액이 아니므로 증명 대상에서 제외됨.

접수번호	503883356446
담당부서	민원봉사실
담당자	
연락처	031-880-9222

2024년 4월 3일

경기광주세무서장

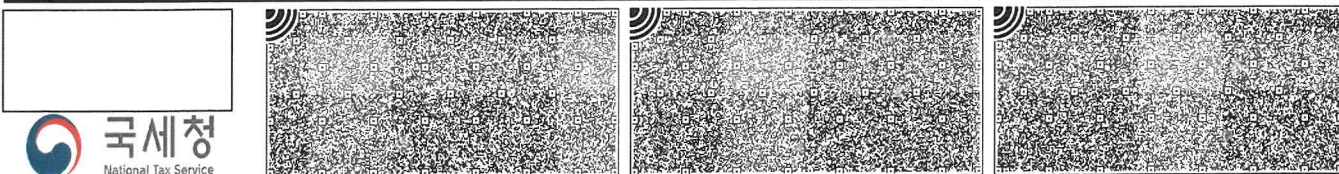

* 본 증명의 위·변조 여부는 발급일로부터 90일 이내 「국세청 홈택스(www.hometax.go.kr) 또는 모바일 홈택스 > 민원증명(증명발급) > 민원증명 원본확인」에서 발급번호로 확인, 또는 문서 하단의 바코드로 확인이 가능합니다. (공문서를 위·변조하거나 행사한 자는 10년 이하의 징역에 처할 수 있습니다.)
* 본 증명은 홈택스(www.hometax.go.kr)에서 대민 온라인 서비스를 통해 발급된 증명서입니다.



문서확인번호 : 1712-1171-1271-0455



지방세 납세증명(신청)서
Local Tax Payment Certificate(Application)

(1/1)

발급번호 Issuance Number	5051030	접수일시 Time and Date of receipt	2024-04-03 13:04:29	처리기간 Processing Period	즉시 Immediately
-------------------------	---------	----------------------------------	---------------------	---------------------------	-------------------

납세자 Taxpayer	성명(법인명) Name(Name of Corporation)	주민(법인, 외국인)등록번호 Resident(Corporation, Foreign)Registration Number
	주소(영업소) Address(Business Office)	134211-0070948
	전화번호(휴대전화) Phone number(Cellular phone number)	

증명서의 사용 목적 Purpose of Certificate	<input type="checkbox"/> 대금수령 Receipt of payment	대금 지급자 Payer		
	<input type="checkbox"/> 해외이주 Emigration	이주번호 Emigration No.	해외이주 신고일 Date of the Report	년 월 일 yyyy mm dd
	<input type="checkbox"/> 부동산 신탁등기 Registration for real estate trust	신탁 부동산의 표시 (소재지, 건물명칭 및 번호) Information of real estate trust (Location, Building name and number)		
	<input checked="" type="checkbox"/> 그 밖의 목적 Others	거래처 제출용		

증명서 신청부수 Copies of Certificate Needed	1 부 Copy(Copies)
--	---------------------

「지방세징수법」 제5조 및 같은 법 시행령 제6조제1항에 따라 발급일 현재 징수유예등 또는 체납처분유예액을 제외하고는 다른 체납액이 없음을 증명하여 주시기 바랍니다.

I request to certify that I have no delinquent taxes except for the above-mentioned suspension of tax collection or suspension of disposition of delinquent tax as of the issued date of this certificate, in accordance with the provision of the Article 5 of Collection Act for Local Taxes and Article 6(1) of the Enforcement Decree of Collection Act for Local Taxes.

2024년(yyyy) 04월(mm) 03일(dd)

신청인(납세자) 진아산업 (서명 또는 인)
Applicant(Taxpayer) (Signature or Stamp)

징수유예등 체납처분유예의 명세		Suspension of Tax Collection or Suspension of Disposition of Delinquent Tax				
유예종류 Type of taxes suspended	유예기간 Period of taxes suspended	과세연도 Tax Year	세 목 Tax items	납부기한 Due date for payment	지방세 Tax Amount	가산금 Penalties

- 해당 사항 없음(None) -

「지방세징수법」 제5조 및 같은 법 시행령 제6조제2항에 따라 발급일 현재 위의 징수유예등 또는 체납처분유예액을 제외하고는 다른 체납액이 없음을 증명합니다.

I hereby certify that I have no delinquent taxes except for the above-mentioned suspension of tax collection or suspension of disposition of delinquent tax as of the issued date of this certificate, in accordance with the provision of the Article 5 of Collection Act for Local Taxes and Article 6(2) of the Enforcement Decree of Collection Act for Local Taxes.

1. 증명서 유효기간 : 2024년(yyyy) 05월(mm) 03일(dd)
Period of Validity

2. 유효기간을 정한 사유 : 지방세징수법 시행령 제 7조(납세증명서의 유효기간)
Reason for determining the validity date

광 주 시 장 2024년(yyyy) 04월(mm) 03일(dd)
The Mayor of Gwangju

◆ 본 증명서는 인터넷으로 발급되었으며, 정부24(gov.kr)의 인터넷발급문서진위확인 메뉴를 통해 위·변조 여부를 확인할 수 있습니다. (발급일로부터 90일까지) 또한 문서 하단의 바코드로도 진위확인(정부24 앱 또는 스캐너용 문서확인 프로그램을) 하실 수 있습니다.

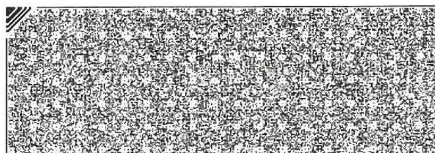
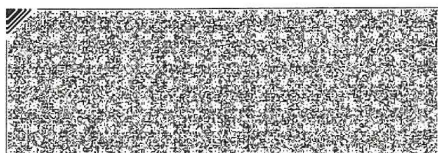

2021년도 납품실적

2021. 12. 31

(주)진아산업

스프리트빗살보강도블록A형

No.	납품처	납품수량(개)					
		블록회색	블록적색	마감블록회색	마감블록적색	마감블록흑색	마감블록황색
1	(유)무주철강골재	4,385	632	378	284		
2	(유)부경산업개발	1,792	78	252	40		
3	(재)광주공원묘원	4,680					
4	(주)경춘종합건설	90		15			
5	(주)한교이앤씨	90		10			
6	(주)강동종합건설	112					
7	(주)거평종합건설	125		63			
8	(주)곰스포츠			110			
9	(주)굿월	890		270			
10	(주)그린강업건설	1,170					
11	(주)금강석재	150			10		
12	(주)금성			1,944	140		
13	(주)금호콘텍			25		126	
14	(주)기린산업	3,025	800	999	50		136
15	(주)기림건축	1,195			140		
16	(주)꿈을꾸는나무	140					
17	(주)나이스랜드	20					
18	(주)남도말물	270	45				
19	(주)남부건설	2,110		130			
20	(주)남영엔지니어링	1,390					
21	(주)다운건설산업			30			
22	(주)다원종합건설	180			36		
23	(주)대성콘크리트산업	4,505		515			
24	(주)대정패널			30			
25	(주)더케이이앤씨					530	
26	(주)더파인	200					16
27	(주)동남건설	2,205		230	140		
28	(주)동인종합건설	3,750		210			
29	(주)라운건설					899	
30	(주)라이프전원개발			80			
31	(주)라인종합건설	180		73			
32	(주)마루상사		70				
33	(주)마송개발			135			
34	(주)미강토건	1,215		370			
35	(주)미도종합건설	260		60			
36	(주)미래건설	160					
37	(주)미래산업개발	170					
38	(주)미진개발						190
39	(주)범진유토	410					
40	(주)베네뜨리아	510		50			
41	(주)베스트힐	444		131			
42	(주)부자산업	600					
43	(주)삼림조경엠씨산업	160		32			
44	(주)새나라종합건설			320		320	
45	(주)새집	250		513			
46	(주)서광건설	770					
47	(주)성일인더스트리	110		31			
48	(주)성진인쇄	135					
49	(주)성진콘크리트산업	1,874	50	432	186		
50	(주)세인건설			510			

스프리트빌살보강토블록A형

No.	납품처	납품수량(개)					
		블록회색	블록적색	마감블록회색	마감블록적색	마감블록흑색	마감블록황색
51	(주)세한종합건설	800					
52	(주)솔비향1	365			40		
53	(주)수원산업콘크리트	80					
54	(주)수혁종합건설	2,872					
55	(주)시티	500		50			
56	(주)신성벨엘스카이	90					
57	(주)신성크린텍	820		185			
58	(주)신성토건	190		215			
59	(주)신성토탈산업	2,205		290			
60	(주)신세계건설	280					
61	(주)신세기건설	1,395		200			
62	(주)신진건설건축자재백화점	4,945		665			
63	(주)신흥테크			30			
64	(주)씨앤종합건설	540		120			
65	(주)씨엠몰	11,115		630		1,840	
66	(주)아라산전	2,655		240			
67	(주)아리아종합건설	540		145			
68	(주)아산이앤씨	780		208			
69	(주)에스디엘			258			
70	(주)에스에이치종합건설	254		49			
71	(주)에스피	50					
72	(주)에이앤씨플랜	900		100			
73	(주)에이큐브앤지	180		36			
74	(주)엘엔에이건설	207		68			
75	(주)영일산업개발	268			118		
76	(주)예조종합건설	1,559					
77	(주)오래뜰이엔에프	585					
78	(주)와이디티	680	1,025	186			
79	(주)원승코퍼레이션			25			
80	(주)위드씨앤티	568		90			
81	(주)유강건설	180					
82	(주)이소					220	
83	(주)이엔지건설엔지니어링			506			
84	(주)인그린시티	160		330			
85	(주)일두건설	84		84			
86	(주)재경건설			3	785		
87	(주)재우건설			420			
88	(주)전국엔지니어링	500		50			
89	(주)정빈토건중기	110				319	
90	(주)정상종합건설	810		160			
91	(주)정일종합건설			126		64	
92	(주)제이피산업개발	580		74			
93	(주)주신종합건설			135			
94	(주)지산건설	500					
95	(주)지원이앤씨	45					
96	(주)지인종합건설	1,170		120			
97	(주)지평종합건설	475	40	60			
98	(주)진우조경	135		15			
99	(주)진웅건설			225			

스프리트빗살보강토블록A형

No.	납품처	납품수량(개)					
		블록회색	블록적색	마감블록회색	마감블록적색	마감블록흑색	마감블록황색
100	(주)진환토건	405		70			
101	(주)청호조경					52	
102	(주)태림종합건설	589		93			
103	(주)태인유통	57					
104	(주)티에스건설				200		
105	(주)포정건설					200	
106	(주)프리머스	162					
107	(주)하성토건중기	500					
108	(주)한국비앤지	106,742	3,405	18,815	1,400	4,607	989
109	(주)한국이건	150					
110	(주)한길산업	226		95			
111	(주)한동석재			250			
112	(주)한솔이씨에스				70	77	
113	(주)한일판금속			15			
114	(주)호보종합건설	672		67			
115	(주)화성콘크리트산업	225		32			
116	(주)화운틴	370		80			
117	MULT CONSTRUCTION	430					
118	PRIME E&C(프라임건설)	670	400		260		
119	SCeng	2,065		629		205	
120	가림건설	270	60	46			
121	갈산YH타운			126			
122	강산토건(주)			130			
123	강원도 동해시			685			
124	강한			189			
125	강화건축자재	2,430	90	504	63		
126	개인	12,561	651	2,755	692	744	150
127	거산건축건설	445	135	160			
128	거성종합중기	1,440		256			15
129	건화종합중기	1,285		333			
130	경기토건	280		30			
131	경북공 개성손만두	300					
132	경수산업	1,890		452			
133	경안중기	27			93		
134	경안케미칼			160			
135	경원종합건설(주)	3,645		335	140		
136	경원콘크리트(주)	3,050		248			
137	경인건축	158	157				
138	경일콘크리트	1,779	10	158	242		
139	고관종합중기	630		110			
140	고은인테리어	290	200	106			
141	광남종합건설(주)	5					
142	광성포장중기(광성산업개발)					72	
143	교동	450	135				
144	구리.남양주 맥사다리차	150		80			
145	국민건설중기	45		30			
146	권영주					1,638	
147	금강라벨(주)	300		40			
148	금광건설(주)	1,000		320			
149	금성콘크리트산업	920		50			
150	금풍건설기계			141			

스프리트빗살보강토블록A형

No.	납품처	납품수량(개)					
		블록회색	블록적색	마감블록회색	마감블록적색	마감블록흑색	마감블록황색
151	기린종합건설(주)	540		266			
152	기성건축	810					
153	기성콘크리트	670		30			
154	기현중기	1,150		230			
155	길상건설(주)	585		120			
156	김민수	540					
157	김성식	720			126		
158	김성원	585		184			
159	김용숙	315		135			
160	김재현	360					
161	김정숙	363		40			
162	김창일	1,665			100		
163	김태은	660		55			
164	김태은부동산	795					
165	김홍덕	150					
166	김효겸외2인부동산	45					
167	남경건설건재	775		100			
168	남경산업	423		178			
169	남무식	300					
170	남이건설	70		24			
171	남진인테리어	305			48		
172	네이처종합건설(주)	10					
173	노용균	1,575			220		
174	녹야원	1,855		180			
175	녹지개발	6,292		545			
176	다다산업안전	2,970		384			
177	다모아건설(주)	540		70			
178	다빈	246	34		50		
179	다올건설(주)	300		66			
180	다움디자인	750		120			
181	다인건설					1	
182	다주건설(주)			33			
183	다한			33			
184	대건보강토			834			
185	대광중기(대우중기)			756		565	
186	대림콘텍(주)	19,230	1,381	1,775	665	643	
187	대복	100					
188	대성방수시스템(주)	405		30			
189	대성설비	843		280			
190	대성섬유	270			63		
191	대영중기(대우중기)	515		50			
192	대우중기	4,590		744	494	616	
193	대원웬스건설	146	30				
194	대정조경(주)	160					
195	파크빌1차아파트입주자대표회의			42			
196	대진건설(주)	110		44		12	
197	대진건축공업사	410		140			
198	대진종합건설(주)			35		495	
199	대풍ENG		150				

스프리트빗살보강토블록A형

No.	납품처	납품수량(개)					
		블록회색	블록적색	마감블록회색	마감블록적색	마감블록흑색	마감블록황색
200	대한종합중기	360			126		
201	대호건설	300					
202	대호건설(주)	900		240			
203	대흥토건			15			
204	더디자인하우스	120			18		
205	더조은	180		50			
206	덕양건기	450			50		
207	덕진철강산업	477		169			
208	도담	320			85		
209	도시건설(주)			25			
210	도영개발(주)	700		90			
211	도예건설중기(진성건설기계)	535			32		
212	도화신경외과의원	854		122			
213	돌담과 나무	609	69	160			
214	동건산업	6,322	149	1,092	41		
215	동덕건설(주)	1,500		380			
216	동산건설(주)	1,459		400		25	
217	동성종합건설(주)	2,205		208			
218	동아이엔지(주)	100					
219	동양건기	120					
220	동진엔지니어링	400		40			
221	동진조경건설			144			
222	동천건설	260					
223	동하건설			72			
224	두산정밀기계					400	
225	두오산업	60					
226	두용건설(주)	720		80			
227	드림					40	
228	디원건축	1,470		376			
229	또대박수산	90		45			
230	라고뮤즈(Lago Muse)	6,840		548			
231	라인하우스	100		80			
232	려울산조경	110		36			
233	로가든	150					
234	로젠폭스	59	45		23		
235	리드콘스 인테리어 디자인	2,404	45	287			
236	마하재활병원					888	
237	매양토건		715	95	129		
238	명당개발(주)	110		26			
239	명보	50		23			
240	명보건설(주)	225					
241	명성인테리어	300		62			
242	명지보강토건설(주)					225	
243	명품산업	490		130			
244	무크디자인	690		165			
245	문주영부동산	300					
246	미래ENG	135		670			
247	미래건축	1,195		205			
248	미래라이텍			50			
249	미르ENG			60			
250	미성건재	1,710		1,386	63	756	

스프리트빛살보강토블록A형

No.	납품처	납품수량(개)					
		블록회색	블록적색	마감블록회색	마감블록적색	마감블록흑색	마감블록황색
251	박경숙	498	57		157		
252	박성배(횡성)	180			230		
253	박양숙	1,155			326		
254	박원숙	1,710					
255	반디종합중기	475	85	85			
256	반석부동산개발	900		120			
257	방진광	370		42			
258	변산한결농장	250					
259	보광콘크리트산업	60		20			
260	보람건축용역	3,015		390			
261	보람환경개발(주)	1,341		228			
262	보문건설	610			127		
263	보산조경	556			153		
264	보현개발	1,913		201			
265	부흥개발	765		215			
266	브리즈건설	200		90			
267	비엠	180		63			
268	산마루건설	180					
269	삼성건축	800		100			
270	삼성콘크리트(구sk산업)	18,526	846	3,107	806	410	
271	삼성콘크리트산업(이미정)	635		84			
272	삼원종합판넬스틸		45				
273	삼이물류	180					
274	삼일개발공사	60		23			
275	삼진건설(주)	80					
276	삼화종합인테리어	270					
277	삼화주택건설			189			
278	삼한그린건설(주)	965	85	85			
279	상품조경	1,710		100	160		
280	새터조경	260		250	60		
281	서강건축	225					
282	서건개발	450		126			
283	서연	45					
284	서영씨앤아이(주)	180		12			
285	서원중기	290	110	110			
286	서중종합건설	1,054	96	86	10		
287	서주산업개발	8,555		707			
288	서진건설(주)	200		30			
289	서현건설(주)			130			
290	선일산업		90				
291	선일정밀			80			
292	선진조경건설	790	40	96	20		
293	설악농원,조경				70		
294	성남조립식건축	220		100			
295	성덕건설	575					
296	성도산업개발(주)	270					
297	성림원 조경	600			106		
298	성민개발					235	
299	성부건설(주)	450					

스프링잇살보강토블록A형

No.	납품처	납품수량(개)					
		블록회색	블록적색	마감블록회색	마감블록적색	마감블록흑색	마감블록황색
300	성신개발(주)	1,700	100				
301	성우건설(주)					80	
302	성일종합조경(주)			275			
303	성지농원	270					
304	성진개발	18,136	225	4,570		230	
305	성진산업	3,173	200	255			
306	성진종합건설(주)	48					
307	세기중기	625		305			
308	세양건설			1			
309	세영건축	3,375			126		
310	세원산업	5,170	765	543	955		
311	세종스틸환경(주)	75					
312	소유해어	90		40			
313	송원건설	1,170					
314	송원빌리타운					160	
315	수도개발	645		40			
316	수진가설	286		101			
317	수채화엔터테인먼트	130		20			
318	수현개발(주)	45					
319	스카이	270					
320	스칸디하우스					126	
321	시흥종합건축	300			75		
322	신경기종합건설(주)	3,400		467			
323	신대양건설(주)	2,340					
324	신동호	5,990		400			
325	신석호	150		40			
326	신성건설산업(주)						124
327	신성토목골재(주)	200		42			
328	신일중기	1,385		280			
329	신화개발중기(서일건기)			80			
330	씨에스(cs)보강테크			359	12		
331	씨제이건설	335		26			
332	아이티하우징	240		120			
333	아틀리에건설(주)	5,213		294			
334	안마코리아	1,415					
335	양서종합중기	1,935		390			
336	양지종합건재철물	135	180	63			
337	양평보강토			63			
338	에스디(SD)건설					148	
339	에스엠건설(주)	390		70			
340	에스제이건설산업				130		63
341	에스트건설(주)	1,220	190	212			
342	에이원	810	205		214		
343	에이스건축	10,665		1,170			
344	에이스원	510		82			
345	에이치씨건설(주)	585					
346	에코산업	1,835		320			
347	에펠토건	120		30			
348	엠건축	448		100		463	
349	엠에스 공조	819	9	29	210		
350	연경컴퍼니					90	

스프리트빗살보강토블록A형

No.	납품처	납품수량(개)					
		블록회색	블록적색	마감블록회색	마감블록적색	마감블록흑색	마감블록황색
351	열방건설	105		45			
352	영광					126	
353	영농조합법인 해남관광농원	1,300		200			
354	예원건설(주)	4,140			991		
355	예지홈 C&D	127		67			
356	예천종합중기					126	
357	오포전원마을	60					
358	온누리황토	90					
359	와이엠건설					75	
360	왕산건설중기	135		30			
361	용맥토목건축			100			
362	용인가스상사	750		120			
363	용인건기(조현아)	11,800		1,233			
364	용인시멘트	45					
365	용진건설중기			464			
366	용화건재	2,385		567			
367	우리건기					30	
368	우리건설(주)			412			
369	우림건설(주)	2,185		100			
370	우영계기	90					
371	우일건설	705		180			
372	우진중기(부남토건)	660		199			
373	워너비건설(주)	45					
374	원종합건설(주)	1,140		43			
375	원화건설	240		46			
376	월광산업개발	180			152		
377	월건축디자인	270		63		72	
378	유가인	350		40			
379	유성건설	10		40			
380	유완석		45		40		
381	유우근	2,655		504			
382	유지선	50			20		
383	유진건설		620		280		
384	유진목형	280		65			
385	유화건설(주)	187	1		1,188		
386	윤경섭	405		63			
387	윤동진	1,200		175			
388	윤진건설	680		95			
389	은찬종합건설(주)	2,865			420		
390	이기천	550		205			
391	이남현	2,565			120		
392	이노앤티크	140		32			
393	이레기업			323			
394	이모네식당	50		65			
395	이소건축	7,130		435			
396	이슬	800		80			
397	이승준	110		25			
398	이엔엠산업	120		20			
399	이재선			40			

스프리트빗살보강토블록A형

No.	납품처	납품수량(개)					
		블록회색	블록적색	마감블록회색	마감블록적색	마감블록흑색	마감블록황색
400	이정	810		170			
401	이정석	292	120				
402	이조건축인테리어	60					
403	이종희	1,620		252			
404	이천개발	630	1,053	922	150		
405	이철순	2,430		250			
406	인천광역시 강화군 길상면	870		140			
407	인토개발	636		60			
408	일번지조경	1,020	485		180		
409	자연앤인문집(주)	3,780		480			
410	장암중기			40			
411	장평건설	210					
412	장홍희	170		56			
413	재경개발	39,084	373	3,737	611		
414	재단중기(국수중기)	130		70			
415	재호건설(주)					100	
416	정우조경중기	1,055		105			
417	정우종합중기	2,208	132	389			
418	정우토건					340	
419	정운개발	5,045		89			
420	정재일(라엘)	300		472			
421	정현건설	40		10			
422	제이에이치	275		66			
423	제이테크	90,555	3,269	18,913	3,431	3,878	165
424	제이하우징	180					
425	젤로우전기	90			30		
426	조아종합건설(주)				276		
427	조창건설	1,945		100			
428	주)현대엘로이건설					135	
429	주원건설(주)	520		45			
430	중앙건설중기	550		120			
431	지산코리아			36			
432	지오개발	300		150			
433	지오건설					756	
434	지음개발(주)	1,170					
435	지음건축디자인	3,465		63			
436	지이오부동산종합개발E&C	45		370		1,126	
437	진광종합건설(주)	2,720	580	210			
438	진아이앤씨	128,401	1,948	24,074	4,042	1,719	90
439	진영건설	4,165	90	953			
440	진우리(주)	135		189			
441	진토건설	585					
442	진해건설	1,850		209			
443	창대건축	480		126			
444	창민건설중기	400					
445	창성건설(주)	1,145		240			
446	창성건축	565		105			
447	창조	1,215		60			
448	창조건설인프라	2,940	144	262			
449	채움종합건설(주)					20	
450	천만보건설(주)	2,282		422		120	

스프리트빗살보강토블록A형

No.	납품처	납품수량(개)					
		블록회색	블록적색	마감블록회색	마감블록적색	마감블록흑색	마감블록황색
451	천하중기	700			156		
452	청마건설중기	90					
453	청보건설	30		6			
454	청우조경			252			
455	청진조경건설(주)		35				
456	초원조경	125		60			
457	초원조경중기		170		42		
458	최순단	675					78
459	최정택	2,025					
460	충북전업	100					
461	충도교육청 충청남도태안교육기	1,155		163			
462	칠보상사	315		156			
463	카펠라조경농원	1		504			
464	탑종합건축	97		37			
465	태산기업	714					
466	태산토건중기	1,170					
467	태영산업	3,865	585	222			
468	태원하우징	450					
469	태지건설	1,207		281			
470	태진산업	960		160			
471	태진알미늄	180		34			
472	태환공영(주)	690					
473	테라 앤 금일	32					
474	토성건기	3,377		1,222			
475	토성건기(토성골재중기)	180		32			
476	토성건기(한용문)	1,350	135	150			
477	토우건축	600					
478	티엔에스(TNS)	2,425			504		
479	파머스빌더		270	63			
480	평산이엔씨			160			
481	평원테크	273					
482	폴앤웍스	63		32			
483	푸른조경	3,545	520	126	300		
484	피아이엔무역	1,385		35			
485	피엔티테크(유)(PNT Tech)	495		126			
486	하나콘텍(주)	5,968		172	182		
487	하우조경개발	180					
488	하은건설						202
489	하은중기	980	180				
490	한발조경중기				80		
491	한상현	300		65			
492	한성건설(주)					440	
493	한양건축건설				96		
494	한울타리디자인	585		90			
495	한테크	2,575					
496	한호진			147			
497	해솔	460					
498	해솔토건			878			
499	해평종합건설(주)	10					

스프릿빗살보강토블록A형

No.	납품처	납품수량(개)					
		블록회색	블록적색	마감블록회색	마감블록적색	마감블록흑색	마감블록황색
500	해피인건설(주)	180			44		
501	허브건축	420		50			
502	현ENG	240					
503	현대콘크리트산업(주)	190		45			
504	형제토건	5,060	150	586	108		
505	해성건설			6			
506	해성산업	84			132		
507	호성건설(주)	465		63			
508	홍민건설					80	
509	홍천맨홀산업	6,705	90	693			
510	화림건설						35
511	화승	225		130			
512	화신건설기계	175					
513	화원조경	8					
514	화이트하우징	1,755		260			
515	효원산업			84			
516	흥진개발	2,580		160			
517	희성하우징	585					

상기와 같은 현장의 보강토옹벽블록을 납품하였음을 확인 합니다.



2022년도 납품실적

2022. 12. 31

(주)진아산업

스프리트빗살보강토블록A형

No.	납품처	납품수량(개)					
		블록회색	블록적색	마감블록회색	마감블록적색	마감블록흑색	마감블록황색
1	(유)무주철강골재	7,170	45	630	315		
2	(유)부경산업개발	340		290			
3	(유)해룡건설			4			
4	(재)광주공원묘원	1,170					
5	(재단법인)춘천공원묘원	585					
6	(주)거성중기	250					
7	(주)공간테크	45					
8	(주)광장씨엔씨			200			
9	(주)광희건설	6,840		194	409		
10	(주)그린강업건설	657					
11	(주)금아테크	400					
12	(주)금호콘텍	113		39			
13	(주)기린산업	5,162	100	984	370		
14	(주)나비	160		45			
15	(주)농업법인그린하트바이오	250					
16	(주)누리종합건설	135					
17	(주)다운이앤씨			126			
18	(주)대성콘크리트산업	5,685	5	856	80		
19	(주)대정패널			126			
20	(주)더조은자리	13,725		1,197			
21	(주)덕용건설				90		
22	(주)동영건설				20		
23	(주)디아에스앤비			130			
24	(주)디커뮤니케이션즈					500	
25	(주)라인종합건설	180					
26	(주)라임플레이스	450		175			
27	(주)랜드아우라	100		20			
28	(주)리앤우	150		40			
29	(주)명진광고대행	1,085					
30	(주)모든디엔엠	70		25			
31	(주)미강토건	214		26			
32	(주)미도종합건설	900		156			
33	(주)미진개발	710	45	1,232			
34	(주)백산건설	100		100			
35	(주)범진유토	1,225	190	14			
36	(주)부광콘텍	1,185		1,231	60		
37	(주)브라운스포츠					96	
38	(주)비엑스엘이디	240		195			
39	(주)삼이공영종합건설	105					
40	(주)삼인종합건설	200		45			
41	(주)새집	480					
42	(주)서도	540					
43	(주)성건설	290					
44	(주)성공토건	585		441			
45	(주)성실한건설			250			
46	(주)성안토건			212			
47	(주)성원건설산업	85		8			
48	(주)성일인더스트리	180		350			
49	(주)성진콘크리트산업	3,070		66	215		
50	(주)세명건설	1,170					

스프리트살보강토블록A형

No.	납품처	납품수량(개)					
		블록회색	블록적색	마감블록회색	마감블록적색	마감블록흑색	마감블록황색
51	(주)세움씨엔에이	350			30		
52	(주)세인건설			460			
53	(주)솔본건설			63			
54	(주)솔비향1	90		30			
55	(주)수혁종합건설	45					
56	(주)신동춘건설			46			
57	(주)신성벨엘스카이	40					
58	(주)신성크린텍	135		85			
59	(주)신세기건설	4,340		506			
60	(주)신양건설산업	90			126		
61	(주)신진건설건축자재백화점	2,160	810	567			
62	(주)씨에이치건설	180					
63	(주)씨엠몰	2,690		70		126	
64	(주)아라개발					82	
65	(주)아원건설	1,050			295		
66	(주)암비오	174		40			
67	(주)에스디건설	190					
68	(주)에스에이치씨엔디	60		6			
69	(주)에스엠철강			80			
70	(주)에이앤씨플랜	2,000		120			
71	(주)엘이비엔터프라이즈	510		160			
72	(주)엘제이			504			
73	(주)영인스크린	870		174			
74	(주)예건					197	
75	(주)예조종합건설	6,130		1,083			
76	(주)온유파트너스	765		166			
77	(주)와이디티	4,840	405	458			
78	(주)와이즈원홀딩스	665	200		100		
79	(주)용가리토건			126			
80	(주)우리종합건설	1,710					
81	(주)우림종합건설			60			
82	(주)우전종합건설	585		200			
83	(주)유강건설	570		190			
84	(주)유림건설	222		30			
85	(주)이에이치(E.H)				13		
86	(주)재우건설	7,830		1,362			
87	(주)정상종합건설	840		200			
88	(주)정우건설	1,170		63			
89	(주)정원산업공사	645		126			
90	(주)정희식품			115			
91	(주)제이피산업개발			95			
92	(주)조일종합건설	200		66			
93	(주)좋은하우징	300			106		
94	(주)지안메이커스	36		36			
95	(주)지엘아키텍처		400		60		
96	(주)지엘이엔씨			48			
97	(주)지오종합개발					2,799	
98	(주)지인건설					279	
99	(주)지인종합건설	895		73			

스프리트빗살보강도블록A형

No.	납품처	납품수량(개)					
		블록회색	블록적색	마감블록회색	마감블록적색	마감블록흑색	마감블록황색
100	(주)지제이			140			
101	(주)진양종합건설			55			
102	(주)창생건설	4,095					
103	(주)천호종합건설			63			
104	(주)케이엔지니어링	495		135			
105	(주)티에스건설	335		29	23		
106	(주)페이지종합건설		580		160		
107	(주)한국비엔지	93,549	1,661	16,685	1,963	2,416	533
108	(주)한동석재			201		1	
109	(주)한성토건			78			
110	(주)한솔이씨에스	252		316	36	4	
111	(주)함스디자인	693	32	93			
112	(주)현건설					220	
113	(주)현대산기			40			
114	(주)혜성건설	100					
115	IN건설	450		126			
116	KM건설(케이엠)	70					
117	NS건설	250					
118	SCeng					189	
119	SH산업	325		120			
120	SPACE건축	60					
121	STTL GROUP 종합건축사무소	90					
122	가교건설	474		104			
123	각궁이엔지	610			106		
124	감현아			85			
125	갑을고건축			100			
126	강영호	415	84	90	43		
127	강화건축자재	1,485	135	189			
128	강화도중기					140	
129	개인	12,988	676	3,490	492	471	81
130	거산건축건설	1,770		305			
131	경기개발중기			44	223	220	
132	경기도 광주시			124			
133	경안중기		60	50			
134	경원종합건설(주)	45					
135	경일콘크리트	3,140		481			
136	고려건설산업	270		68			
137	관우미니굴삭기(우신)	360		120			
138	관음건설	110					
139	광명건설산업(주)	1,699		730			
140	광주DH			40			
141	광진종합건설(주)	2,340		295			
142	구관회	300					
143	귀뚜라미산업	370		85			
144	금강건축			186			
145	기린종합건설(주)	120					
146	기승건설(주)	495					
147	길상건설(주)	500					
148	김고석					504	
149	김득환	1,210					
150	김민수	855		126			

스프릿빋살보강토블록A형

No.	납품처	납품수량(개)					
		블록회색	블록적색	마감블록회색	마감블록적색	마감블록흑색	마감블록황색
151	김소희					504	
152	김은지	585					
153	김정희	1,215		162			
154	김포적벽돌	160					
155	김한기	1,581					
156	나무로	1,755					
157	나무사랑	45					
158	나무헬스	1,215		110			
159	나인건기	225					
160	남경건설건재	355		60			
161	남경산업			120			
162	남상호	245		50			
163	남원진	420					
164	노승철	9,945		756			
165	녹야원	120		22			
166	논산석재	150		50			
167	다다니(주)					441	
168	다다산업안전	560		132		18	
169	다못토건	630		170			
170	다원건설					7	
171	다원종합건설(주)	204		30			
172	다한					95	
173	달성개발				60		
174	대광건설중기	30		46			
175	대광기업	1,100		140			
176	대광중기(대우중기)	300		677			
177	대들보건축						90
178	대륙건설	990					
179	대림콘택(주)	24,501	205	3,627	649	841	
180	대북건설			40			
181	대영중기(대우중기)	11,340		1,226			
182	대우중기	3,615		954		228	
183	대원헬스건설	376	170				
184	대일목장	941	124	120			
185	대정판넬			63			
186	대진산업개발(주)				68		
187	대진종합건설(주)	585		87			
188	대진중기(협진중기)	945		160			
189	대한스텐	405					
190	대한종합중기	845		258			
191	대한판넬공사	300		70			
192	대현토건(주)			441			
193	대호건설(주)	202		80			
194	대호토건(주)	1,935		230			
195	더 스틸			347			
196	더블에프엠					204	
197	덕진철강산업			110			
198	도담	1,714		400	200		
199	도리재식당					73	

스프리트빔살보강토블록A형

No.	납품처	납품수량(개)					
		블록회색	블록적색	마감블록회색	마감블록적색	마감블록흑색	마감블록황색
200	도영개발(주)	494		42			
201	도원조경	130					
202	동건산업	4,265	140	791	1,358		
203	동산건설(주)	2,376		455			
204	동양건기	2,340		548			
205	동양건기	144					
206	동양건기			36			
207	동양건기(블로중기)	400		100			
208	동양어닝천막기업	220		90			
209	동원건설(주)	630		90			
210	동진엔지니어링	430		244			
211	동하건설	450					
212	동하상사	225		28			
213	두산정밀기계					30	
214	두영이엔티	585					
215	두원건설	40					
216	디알종합건설(주)	1,575			200		
217	라엘로지스	400		816			
218	라엘플러스원	860		1,321	245		
219	라인하우스	200		165			
220	리드세이프			360			
221	리드콘스 인테리어 디자인	40		10			
222	마루					100	
223	마실&한솔	945		283		554	
224	마하재활병원					100	
225	만선종합건재	142					
226	명보건설(주)	390					38
227	명실상부부동산컨설팅	4,095					
228	명지보강토건설(주)					220	
229	문화류씨좌상공파광주총회	975		180			
230	미 하우스	500	280	100			
231	미라클건설	330			70		
232	미래조경(주)	1,820	780	520			
233	미르ENG	285		98			
234	미성			408			
235	미성건재	1,215		3,654		1,260	
236	미스터홈즈부동산중개	1,170		405			
237	미토개발	4,660		316			
238	민산건설중기	225		22			
239	민선ENG	600		82			
240	바이올렛	20		150			
241	박양숙	135		60			
242	박영광	1,697		315			
243	박영훈	90		63			
244	박옥녀			190			
245	박이순	540			189		
246	백금량					90	
247	백방					25	
248	보강기술토건	135					
249	보강우드					6	
250	보광콘크리트산업	256		77			

스프리트빛살보강도블록A형

No.	납품처	납품수량(개)					
		블록회색	블록적색	마감블록회색	마감블록적색	마감블록흑색	마감블록황색
251	보람조경개발	630			50		
252	보람환경개발(주)	2,453		376			
253	보현개발	1,658	114	202			
254	부동산(허성무)	474					
255	부흥개발	11,385		1,122		176	
256	부흥건설	90		63			
257	블리스하우징	270					
258	삼경인테리어건설(주)	50			60		
259	삼성개발	90					
260	삼성고시원	2,130	210				
261	삼성콘크리트(구sk산업)	8,711	95	1,859	159	351	
262	삼신종합장식	360		50			
263	삼우건설중기	445		95			
264	삼원건설(주)	3,060		344			
265	삼일개발공사			126			
266	삼화종합인테리어	315					
267	상품조경	120					
268	새이룸스톤	710	65		40		
269	새터조경	1,320		65			
270	서아건설	180					
271	서울농자재	180					
272	서울조경	50		50			
273	서울특별시 종로구	961		100			
274	서원중기			200			
275	서인수			40			
276	서주산업개발	675					
277	서진건설(주)	360					
278	선우디앤씨	50					
279	선일산업	106		47			
280	성남조립식건축	70					
281	성남종합건재상사	305		60			
282	성유현	50		20			
283	성일종합조경(주)			534			
284	성준형	1,000		100			
285	성진개발	4,341		1,496	340	4	
286	성진건설(주)				300		
287	성진산업	2,934		410			
288	계불교 조계종 총본산 불광사	8,050		778			
289	세웅산업	350		40			
290	세인건설			30			
291	세종종합건설(주)	600		120			
292	손경식	560		40			
293	송경민	495			126		
294	송경한	4,770	180				
295	송원건설			180			
296	수기건설	495		92			
297	수도개발			38			
298	수인건설	200			70		
299	수재가구 나무목					46	

스프리트빛살보강토블록A형

No.	납품처	납품수량(개)					
		블록회색	블록적색	마감블록회색	마감블록적색	마감블록흑색	마감블록황색
300	수정건축	850		225			
301	시온			240			
302	시온건축	470					
303	신경기종합건설(주)	12,028		384			
304	신대양건설(주)	4,825	50		50		
305	신동호	2,540		690			
306	신둔철물건재상사	1,125			209		
307	신봉중장비	1,305		15			
308	신석호	1,195		118			
309	신성골재상사	625		79			
310	신성종합건축			26			
311	신안이엔지	75		30			
312	신원이엔지종합건설(주)			116			
313	신일중기			146			
314	신진토건(주)				200		
315	신화건설			63		38	
316	심우분	1,154			154		
317	씨앤비푸드	182		76			
318	씨앤씨아이티(주)	45					
319	씨에스(cs)보강테크			115			
320	씨엘건설(주)	60		20			
321	씨제이건설	735		300			
322	씨티건설			158			
323	아인			60			
324	아인테크	380		42			
325	안재남	105		130			
326	양도중기	450		189			
327	양서종합중기	405		140			
328	양평보강토	750		268		383	
329	에버마루			63			
330	에스디(SD)건설	370			100		
331	에스엔티(주)	55					
332	에스제이건축디자인연구소			77			
333	에이메스(AMASS)	495		126			
334	에이스건축	5,760		693			
335	에이스팀((Ace-TM)	42		50			
336	에이치엔케이(주)	360		40			
337	에이치케이(HK)하우징	1,180		135			
338	에펠건설개발	585					
339	엔에스(N.S)종합건설	15,140	385	1,358			
340	엔일(주)	1,240		364			
341	엠제이홀딩스					839	
342	엠하우스DNC	908		150		125	
343	열미종합상사	130					
344	영광	760		230		180	
345	영신씨엠(주)	4,610		800			
346	예원건설	150					
347	예원산업	120		15			
348	라클코리아(주)만세주유소지	41	41				
349	와이디푸드			150			
350	왕산건설중기	144		42	80		

스프리트살보강토블록A형

No.	납품처	납품수량(개)					
		블록회색	블록적색	마감블록회색	마감블록적색	마감블록흑색	마감블록황색
351	용달화물(산수토목)	810					
352	용인건기(조현아)	1,280		495	16		
353	용화건재	7,650		819			
354	우리건설(주)	180		20			
355	우리자원	150					
356	우리종합공사	160					
357	우리종합중기	586		175			
358	우신건기	770	95	94			
359	우일건설	1,080		92			
360	원종합건설(주)	5,910		599			
361	원화건설	300		80			
362	월건축디자인	270		567			
363	유성보링	900		90			
364	유완석	120			30		
365	유한회사 광화문			50			
366	윤재현	1,170		104			
367	이레건설	280		120			
368	이레하우징	240		90			
369	이소건축	11,070		3,528			
370	이수창	3,343	296		436		
371	이안종합개발					1,071	
372	이엔엠산업	114		6			
373	이오주택개발			352			
374	이이식	600		100			
375	이재설외1명	107					
376	이천개발			315			
377	이춘열외1명	70					
378	인천광역시 연수구	250		60			
379	인토개발	379					
380	임영대					1,134	
381	장군산업	80		295			
382	장흥건설	540					
383	재경개발	7,499	14	1,404	150	210	
384	라남도 무안군 상하수도사업소			120			
385	정선미	1,170					
386	정연성	523		82			
387	정우종합중기	4,262	320	246	32		
388	정우종합중기	172	320		20		
389	정재업	135					
390	정풍트레이드			54			
391	정훈건설(주)	600		130			
392	제이건설조경중기	70					
393	제이테크	68,014	1,984	13,899	1,870	3,080	143
394	제일보강토	855		200			50
395	제일통합중기	540					
396	젤로우전기	64		32			
397	조광중기 양양지점	1,755					
398	조창건설	1,800		315			
399	종합설비119	110	90				

스프리트빛살보강토블록A형

No.	납품처	납품수량(개)					
		블록회색	블록적색	마감블록회색	마감블록적색	마감블록흑색	마감블록황색
400	주식회사 더파사드			200			
401	주식회사 삼원에스티지	630			240		
402	주식회사 서린개발	700		138			
403	주식회사 오홀릭	1,350		165			
404	주원건설(주)	2,020		410			
405	주원종합건설(주)					106	
406	주은에코세라믹(주)	950		211			
407	주하나종합건설(주)					285	
408	중앙건설중기	25	20		20		
409	중원	5,850				973	
410	중원이엔지	675					
411	지남철거	152		20			
412	지성하우징			120			
413	지음건축디자인	270		63			
414	지이오부동산종합개발E&C					70	
415	진성건설	5,461		561			
416	진아이엔씨	121,896	1,491	44,128	3,501	5,322	202
417	진영건설	11,260		883	20		
418	진해건설			156			
419	착한돌침대	760		165			
420	창조	1,998		124			
421	채움종합건설(주)			177			
422	천만보건설(주)	60		40			
423	천산토건중기	1,620		110			
424	천재중기	85					
425	청풍상사				70		
426	충무건설산업	582		102			
427	케노시스식품	150					
428	탑블록	680		192			
429	태산기업	63		45			
430	태양창호	110					
431	태영산업	4,130	90	90	315		
432	태원종합공사	153		53			
433	태인건설				7		
434	토닥토닥					40	
435	토목24	300		100			
436	토성건기	581		20	444		
437	토성건기	370		98			
438	토성건기	15,480		2,915			
439	토성건기	270		63			
440	토성건기	180		80			
441	토탈종합건설(주)				240		
442	티엔에스(TNS)			120			
443	티케이	80		35			
444	티푸	45					
445	티하우스펜션	470		106			
446	파주운천주택단지개발				140		
447	푸른메디칼빌딩			126			
448	푸른조경	1,110					
449	프라임	585		125			
450	하나콘텍(주)	15,015	38	819	39		

스프리트빗살보강토블록A형

No.	납품처	납품수량(개)					
		블록회색	블록적색	마감블록회색	마감블록적색	마감블록흑색	마감블록황색
451	하영원	660		300			
452	하주민외1명	1,845		35	423		
453	한마음건설	580	100	260			
454	한명성	5		20			
455	한밭조경중기	800					
456	한별	345	90		90		
457	한빛건설	260					
458	한솔식품	280		70			
459	한솔홈인테리어	1,170					
460	한신중기(진신중기)	300	100		52		
461	한터온실	540		80			
462	해우개발(주)	100	100				
463	해피인건설(주)	70		6			
464	행복조경			22			
465	향수헌			141			
466	헤브론연합선교회	340		230			
467	현남산업	14,677		1,494			
468	현명엠코(주)	885		260			
469	현성건업	145		164			
470	현우에프엔씨(주)	4,010		440			
471	형제토건	2,005		115	200		
472	호인건축	165		48			
473	호정종합건설(주)	22		36			
474	흥민건설	180				209	504
475	흥천맨홀산업	5,130	270	252	63		
476	화승	45		70			
477	황금하우스			160			
478	휴먼힐링하우스	615		43	45		
479	휴스토리			170			

상기와 같은 현장의 보강토옹벽블록을 납품하였음을 확인 합니다.



2023년도 납품실적

2023. 12. 31

(주)진아산업

스프리트살보강도블록A형

No.	납품처	납품수량(개)					
		블록회색	블록적색	마감블록회색	마감블록적색	마감블록황색	마감블록흑색
1	(농)즐거운녀석들(주)			240	156	113	130
2	(유)무주철강골재	7,900	1,330	687	378		
3	(재)광주공원묘원	4,680					
4	(주)경춘종합건설	219		31			
5	(주)건원	12		57			
6	(주)경성건업						10
7	(주)광릉불고기				200		
8	(주)광장씨앤씨	480					
9	(주)광희건설	2,855			126		
10	(주)기린산업	836		186	4		
11	(주)다운이앤씨			126			
12	(주)대성콘크리트산업	206		105			
13	(주)대승종합개발	220		124			
14	(주)대승종합건설	360		204			
15	(주)대신이엔지			24			
16	(주)대정패널			441			
17	(주)더조은자리	2,340		70			
18	(주)동일이앤씨	1,173					
19	(주)두정종합건설	1,600		130			
20	(주)라임플레이스	230		79			
21	(주)럭키이앤씨					474	4
22	(주)만호건설	490		122			
23	(주)목계나루			886			
24	(주)미주전통	180					
25	(주)미진개발	330		2,152			
26	(주)미화콘크리트	170					85
27	(주)백산건설	340		83			
28	(주)부경건설			219			
29	(주)부광콘텍	648		465			
30	(주)삼현	1,700					405
31	(주)석영	2,340					
32	(주)성일인더스트리	130		65			
33	(주)성진콘크리트산업	2,093	112	269			
34	(주)세인건설	810		80			
35	(주)세창기업	180		63			
36	(주)시아토건	4,455		387			
37	(주)시우플랜	200		200			
38	(주)신성크린텍	225		63			
39	(주)신세기건설	80					
40	(주)신진건설건축자재백화점	1,370		389			
41	(주)아라테종합건설	50		16			
42	(주)아빠가						90
43	(주)아산이앤씨	70					
44	(주)아이디어건설	450		126			
45	(주)앤디종합건설			60			
46	(주)에이스건설			84			
47	(주)에이앤씨플랜	210	22		6		
48	(주)와이디티	625		185			
49	(주)우주건설중기	945		300			
50	(주)원우이앤씨	1,430		550			

스프리트빗살보강토블록A형

No.	납품처	납품수량(개)					
		블록회색	블록적색	마감블록회색	마감블록적색	마감블록황색	마감블록흑색
51	(주)월남	335		150			
52	(주)월드비	45					
53	(주)유강건설	920		280			
54	(주)유나이투어	799		226			
55	(주)윤익건설						292
56	(주)이레텍						225
57	(주)이성건설	135	45				
58	(주)이엔지건설엔지니어링			93			
59	(주)이엠글로벌	100		46			
60	(주)인코아디자인			167			
61	(주)일호테크	1,100		160			
62	(주)장백				48		
63	(주)장우건설	810		189			
64	(주)재우건설	2,560			620		
65	(주)재원	225		60			
66	(주)정원산업공사			50			44
67	(주)제이피산업개발	1,595		50			
68	(주)조영종합건설			120			
69	(주)지오종합건설			640			
70	(주)지인종합건설			110			
71	(주)진웅건설						72
72	(주)진화건설			18			
73	(주)진환토건	332		58			
74	(주)천영건설	78		20			
75	(주)천우이엔지	600		90			
76	(주)케이에스건설	1,755					
77	(주)태경중기	1,520		190			
78	(주)태진에프앤씨			189			
79	(주)태화	2,295		270			
80	(주)푸름건설	225		22			
81	(주)피엔에이치글로벌	1,170					
82	(주)한국비앤지	56,020	606	11,269	1,009		5,223
83	(주)한동석재			144		420	250
84	(주)한솔이씨에스			165			
85	(주)해인종합건축사무소	755		80			
86	(주)현건설						170
87	(주)호계종합건설						150
88	(주)홍명피앤씨	300		33			
89	(주)화성콘크리트산업	540		142			
90	417타운(417town)			42			
91	CS테크원						140
92	M.H 건설	12		125			
93	MK건축	150		70			
94	SmileS건설	90		63			
95	가경조경				136		
96	가남현대자동차(주)	1,035		169			
97	가호보강토	120		6			
98	갑을고건축			270			
99	강남개발			44			

스프리트살보강토블록A형

No.	납품처	납품수량(개)					
		블록회색	블록적색	마감블록회색	마감블록적색	마감블록황색	마감블록흑색
100	강산건설중기	120		120			
101	강용구	82			40		
102	강원도 삼척시						65
103	강일	1,805		135			
104	강화건축자재	1,530		315			
105	개인	5,073	75	1,772	188	1	181
106	거성종합중기	400		65			
107	경안중기	212		62			
108	경원건설(주)	110		50			
109	경일기업				5		
110	경일콘크리트	1,375		89			
111	고려건설산업					95	
112	고려종합공사						160
113	관우미니굴삭기(우신)	200					105
114	광림건설(주)	107			29		
115	광우건설(주)	3,755	420	228			
116	교동	270					
117	구관회	270					
118	구철회		8	30			
119	국민건설중기	610		96			
120	권성민			60			
121	글로벌빌딩		168		46		
122	금성부동산개발	225					
123	기성건축	700					
124	기흥구 청덕동 42-2	280		66			
125	김성수	519		101			
126	김소희						631
127	김현일			56			
128	나누리	430					
129	나무영상	596		80			
130	나인건기	605		219			
131	날마다			60			
132	남이건설	2,260		258			
133	넥스콘건설(주)			60			
134	노승철			63			
135	농업회사법인 비타민농장(주)	135					
136	닛시건설기계			9	9	8	9
137	다다산업안전	930		134			
138	다올건설(주)	450		89			
139	다원개발					1,130	
140	다원건설	9	2	4			
141	대광중기(대우중기)						533
142	대림콘텍(주)	14,261	475	1,447	905	60	140
143	대성부동산개발	3,285		428			
144	대신종합건재		12		14		
145	대영중기(대우중기)	135		189			
146	대오건설	105			28		
147	대운건설중기(한신중기)	140			50		
148	대원웬스건설	150					
149	대인중기						46
150	대진엔지니어링	577		100			

스프리트빗살보강토블록A형

No.	납품처	납품수량(개)					
		블록회색	블록적색	마감블록회색	마감블록적색	마감블록황색	마감블록흑색
151	대흥		54		27		
152	더나은건설(주)			236			
153	더에이치건설(주)	370		100			
154	데스크마트	1,092		140			
155	도담	720		386			
156	동건산업	2,065		2,517	99		240
157	동방기술종합건설(주)			626			
158	동산건설(주)	35		8			
159	동안	230		26			
160	동양건기	1,160		40			
161	동양지텍	135		36			
162	동양팀버주택	585					
163	동이산업	255	45				
164	동진엔지니어링	810		189			
165	동창건설(주)	675		209			
166	동하상사	328	32	32			
167	두리시스템					30	
168	디앤오이앤씨	134		20			
169	디자인팩토리	135					
170	라엘플러스원	1,575		170			
171	라정현	700		140			
172	로가든	52					
173	로아식품	570		180			
174	마실&한솔			1,731			
175	마하재활병원						125
176	만선종합건재	45					
177	매양건설			170			
178	매양토건			1,174			
179	메종						180
180	명일스타폼판매(주)	48		6			
181	명천건설	26		13			
182	모닝하우스	576		144			
183	미래	99	26	26			
184	미래건축	1,955		292			
185	미림토건			35			
186	미성건재			3,150			693
187	미토개발	4,562		849			
188	민희경	134		12			
189	바라종합건설(주)						28
190	바이올렛	30		90			
191	박성현	540			189		
192	박양숙	4,455	315	63	527		
193	반석부동산개발	245		40			
194	방규철			120			
195	백년옥돌흙침대	640		107			
196	백두세라믹			40			
197	백암토건(주)	150			64		
198	밸류웍스코리아			46			
199	범영건설	125		25			

스프리트살보강토블록A형

No.	납품처	납품수량(개)					
		블록회색	블록적색	마감블록회색	마감블록적색	마감블록황색	마감블록흑색
200	보람씨앤씨			700			
201	보람환경개발(주)	2,686		467			
202	보문건설	216			110		
203	보현개발	1,714	82	338			
204	부원ENG	300		38			
205	부흥개발	1,980					
206	빌트리하우징	800		150			
207	산수목	845		393			
208	삼성고시원	45		189			
209	삼성콘크리트(구sk산업)	4,645		714	56		712
210	삼오						252
211	삼인건설	200		20			
212	삼일자동차공업사	98		40			
213	삼한건축건설중기	810		90			
214	서건개발	225					
215	서동휴				34		
216	서림종합건설(주)	65		6			
217	서정식	90		230			
218	서해건설(주)	360		111			
219	서현건설(주)			120			
220	선일산업	70		20			
221	선진조경			190			
222	선진조경건설	24					
223	성남종합건재상사	135		30			
224	성준형	900		80			
225	성지공영	135		43			
226	성진개발	2,028		244	605		
227	성진산업	605					
228	성현산업건설(주)						378
229	세광산업	540		84			
230	세광종합건축	810					
231	세아산업(주)	335					
232	세종종합건설(주)	326		60			
233	세차의고수 남양주다산점	36					
234	소암조경	360					
235	송동춘	2,295			229		
236	송성근	3,190	90		189		
237	송은스크랩	45					
238	송정건설			40			
239	수기건설	450		66			
240	수신건설(주)	200					
241	수인건설	610		186			
242	수회정	195		133			
243	스카이 개발			50			
244	시온			50			
245	신경기종합건설(주)	240		30			
246	신원리	1,245		150			
247	신일중기	2,890		304			
248	신진씨앤티(주)	60		20			
249	쑥마을	980		100			
250	씨에스건설	190					

스프리트살보강토블록A형

No.	납품처	납품수량(개)					
		블록회색	블록적색	마감블록회색	마감블록적색	마감블록황색	마감블록흑색
251	씨와이토건(주)						504
252	씨제이건설			16			
253	아이티하우징	940		240			
254	안숙준			330			
255	안인건설	80					
256	애니크린춘천점	400		100			
257	양서종합중기	180					
258	양지종합건재철물	380					
259	양평보강토	420		165			
260	어울림건설(주)	405		63			
261	에스에스(SS)보강토	6					
262	에스제이건설산업				100		
263	에이스건축	225		126			
264	에이치씨건설(주)	990			254		
265	에이치엔케이(주)	190					
266	에이치와이종합건설(주)	1,585		330			
267	에이치케이(HK)하우징	30		30			
268	에코스톤			405			
269	에코플러스			126			
270	엔에스(N.S)종합건설	4,050		575			
271	엔일(주)			63			
272	엠메디컬케어			54			
273	엠제이홀딩스						30
274	영신씨엠(주)	275		90			
275	영신조경건설(주)						130
276	예인테크건설	110		47			
277	예진이닉스			50			
278	오투하우징	120		30			
279	완도군산림조합			74			152
280	왕산건설중기	390		14			
281	용달화물(산수토목)	256		24			
282	용인시앤에이	57					
283	우리종합공사	211					
284	우리종합중기	225		42			
285	우림조경			10			
286	우신건기			182			
287	우정산업개발			100			
288	웅포	1,620		350			
289	워터 파워텍	80		80			
290	원삼세거리과수원	300	100		110		
291	월건축디자인			25			
292	유어름	270					
293	윤강기업(주)	280	140	140			
294	울진건설			53			
295	은유건설	1,143					
296	은혜샘물교회	200		50			
297	이남현			504			
298	이소건축	1,575		408			
299	이수창	2,900	245		232		

스프리트빛살보강토블록A형

No.	납품처	납품수량(개)					
		블록회색	블록적색	마감블록회색	마감블록적색	마감블록황색	마감블록흑색
300	이승환	540					
301	이안종합개발						339
302	이엔엠산업	565		65	53		
303	이오주택개발	1,230		600			
304	이천바스	180					
305	이청	650			140		
306	인성건설	368	60	86	40		
307	일승산업			63			
308	일신종합건설(주)	2,745		236			
309	일호건축	244					94
310	자연건설	47					
311	자연애5	70		466			
312	장흥건설	120		135			
313	재경개발	8,610		1,229			
314	재단중기(국수중기)	400		70			
315	재민건설			130			
316	정우조경건설	270		95			
317	정우종합중기	490					
318	정훈토건가설산업	280		80			
319	제이테크	67,190	1,293	10,072	1,061	456	5,721
320	제일베스트캠핑카(주)	225		63			
321	제일산업					130	
322	제일철물 기공	1,350		326			
323	조창건설	90					
324	주식회사 나로건설	270					
325	주원건설(주)	160		56			
326	주하나종합건설(주)	170		50			
327	중앙산업개발	83					
328	중앙중기	172					
329	중원건설			510			
330	지산건설(주)	270		52			
331	지앤비(주)	315		66			
332	지음개발(주)	2,925					
333	진아이엔씨	70,593	2,423	18,496	1,057	207	5,385
334	진아이엔씨(진우리근생)	9,486	572		548		
335	진영건설	3,614	212	1,104	25		
336	진우리(주)						376
337	진해건설	60		30			
338	차지연			40			
339	참사랑통합힐링센터	90		60			
340	창민건설중기	500		80			
341	창조	770		134			
342	창조건설	85		10			
343	창조건설인프라	700		35			
344	천만보건설(주)	120		58			
345	천우이엔지(주)	262		55			
346	청일빛건설	320					200
347	초부산업	2,835		520			
348	최경자	1,200					
349	최낙용			32			
350	충룡건기	810			250		

스프리트빛살보강토블록A형

No.	납품처	납품수량(개)					
		블록회색	블록적색	마감블록회색	마감블록적색	마감블록황색	마감블록흑색
351	카펠라조경농원			1,386			
352	탑종합건축	675		30			
353	태연디앤에프건설(주)						50
354	태영산업	7,395		630			
355	대전중앙교회	90					
356	토목24	575		174			
357	토성건기	74		135	1,466		
358	토성건기	4,770		3,452			
359	토성건기	135					
360	토성건기	135					
361	토우건축	520					
362	파크원		120		135		
363	퍼스트건축			40			
364	푸른어스(주)			18			
365	하나콘텍(주)	978		276			270
366	하주민외1명	945	225				
367	동어촌공사 전북지역본부 남원지사						142
368	한성토건중기			52			
369	한솔홈인테리어	1,755					
370	해양수산부 인천지방해양수산청			124			
371	허브건축	230					
372	현대석재	270		62			
373	현덕건설	1,175		228			
374	현명엠코(주)	810					
375	현우건축	135		51	200		
376	현우에프엔씨(주)	10,065		532			
377	혜성주택	830		220			
378	홍성민			32			
379	홍재동					40	
380	홍천맨홀산업	3,240		378			
381	황금하우스	795		205			

상기와 같은 현장의 보강토옹벽블록을 납품하였음을 확인 합니다.

